agricultura.it
IL GIORNALE DELL'AGRICOLTURA ITALIANA

20 gennaio 2024

Florovivaismo: nel 2023 3,1 miliardi di fatturato (+11,4%). La Toscana leader con il 55% del mercato. Dal 21 al 23 febbraio il Myplant a Milano

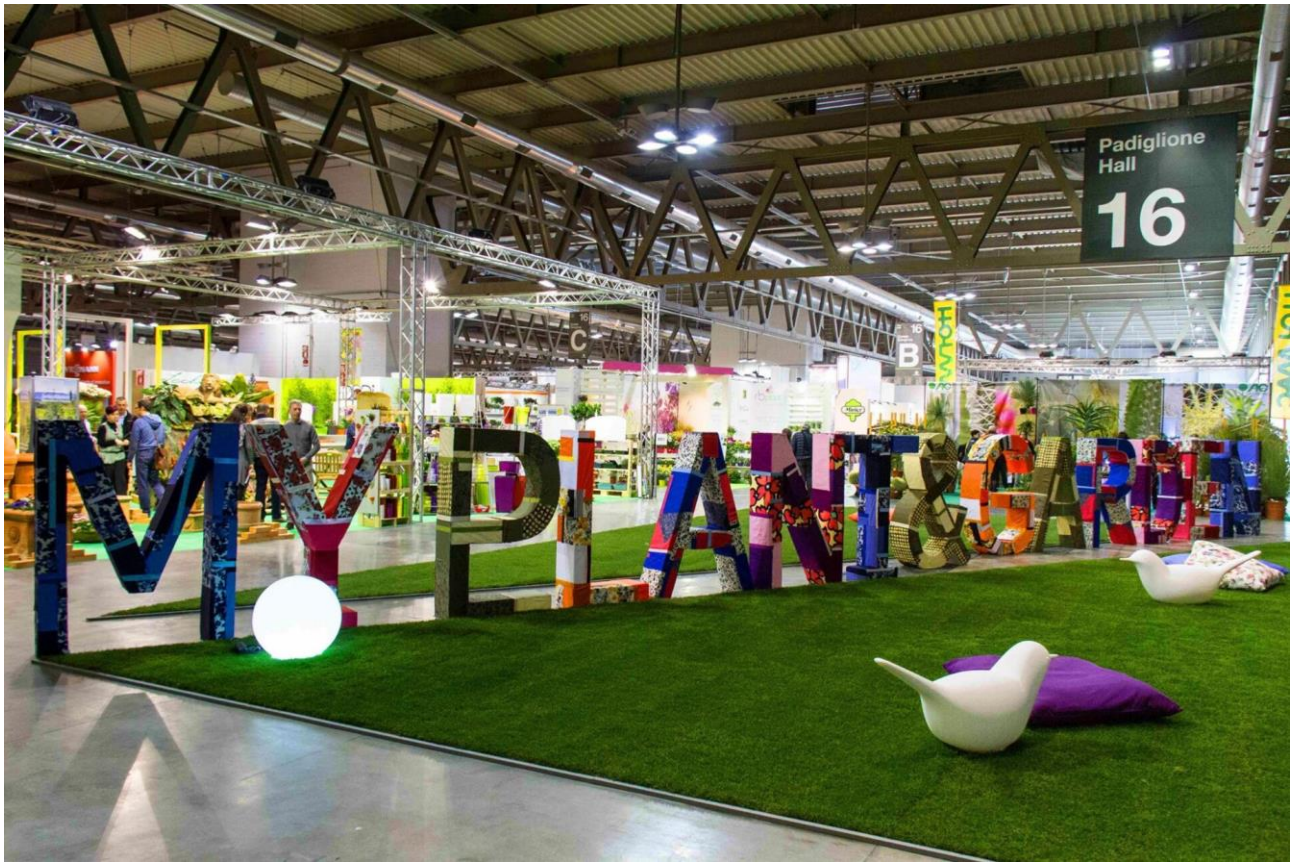

MILANO – Il florovivaismo italiano sfonda quota 3,1 miliardi: +11,4%. Toscana leader. Manca un mese a Myplant, la più importante kermesse internazionale del florovivaismo.

Toscana, Liguria, Sicilia, Lombardia, Lazio, Puglia, Emilia-Romagna, Veneto e Piemonte guidano nell'ordine la classifica delle regioni che registrano il più alto valore alla produzione del settore florovivaistico nazionale, cresciuto dell'11,4% nel 2022 rispetto all'anno precedente.

Un valore che ha superato i 3,1 miliardi di euro (il 4,5% della produzione a prezzi di base dell'agricoltura italiana), "il dato più alto delle ultime annate prese in esame", segnala Myplant & Garden, il Salone internazionale del Verde (Fiera Milano-Rho, 21-23 febbraio 2024), la più importante manifestazione professionale delle filiere del verde vegetale, progettato e costruito (florovivaismo, garden, paesaggio, verde sportivo).

La Toscana mantiene saldamente il primato delle produzioni vivaistiche nazionali (con una quota del 55% del mercato), con un fatturato alla produzione che si sta avvicinando al miliardo: 921 milioni di euro (815 milioni nel rilevamento precedente: +11,6%).

Sommando i 56,5 milioni euro della produzione di fiori e piante (+11,6% anche in questo caso), la regione Toscana 'vale' oltre un terzo del florovivaismo italiano nel suo complesso, con il 31% del mercato.

Tra gli oltre 650 marchi italiani ed esteri già iscritti alla kermesse milanese, sono 53 le realtà toscane a oggi confermate.

"Abbiamo già la certezza che almeno 146 delegazioni ufficiali di buyer internazionali e 90 aziende estere accreditate in visita da 40 Paesi e 4 continenti, soprattutto dall'Europa (65%), principale mercato di sbocco dei prodotti italiani. Compratori che potranno, insieme alle migliaia di operatori italiani, apprezzare l'eccellenza del prodotto orto-florovivaistico toscano" – affermano da Myplant.

"Grazie anche alle imprese toscane, l'Italia conferma il ruolo di esportatore netto del prodotto orto-florovivaistico": nel 2022 il valore alla produzione dell'export italiano ha raggiunto quota 1,23 miliardi di euro (1,14 nel 2021, 900 milioni nel 2020).